



Indu madera

QUITO - GUAYAQUIL



02-2826000

04-6020000.

KASSEL
PREMIUM LAMINATE FLOORING



Un suelo recubierto de laminado Kassel, ofrece la combinación perfecta entre diseño atractivo y una altísima resistencia al desgaste extrema. El piso sigue pareciendo nuevo día tras día, un mes tras otro y año tras año.

Obsérvelo de cerca. No verá ni rastro de esas celebraciones de Año Nuevo, de los perros correteando, de las fiestas de cumpleaños de los niños, de esas gafas que se cayeron o de las mesas que se arrastraron. Por ello los

suelos laminados Kassel son los suelos que menos preocupaciones le van a traer. Por eso podemos darles una garantía de años.

Además, desarrollamos continuamente acabados, texturas superficiales y formatos nuevos y creativos, para captar las tendencias de moda o intensificar la sensación de mirar un auténtico suelo de madera o de las verdaderas baldosas de cerámica. Para ayudarle a crear ambientes incluso más personalizados.



El piso laminado Kassel permanece inalterable frente a la luz del sol, resiste las pisadas sin que queden huellas, soporta el peso de cualquier mueble sin que queden marcas. Resiste quemaduras de cigarrillos. Disponemos de calidades para todo tipo de tráfico, desde doméstico hasta comercial súper intenso.

Indu madera



RESISTENCIA AL DESGASTE

El piso Kassel no necesita mantenimiento salvo para limpieza superficial. La evaluación de la resistencia al desgaste se realiza mediante la prueba TABER o lija circular. En dicha prueba se determina el número de vueltas que la lija tiene que realizar sobre la muestra para que aparezca al menos un poro en las cuatro zonas en las que se divide. Este punto se denomina Punto Inicial (P.I.)

RESISTENCIA A ARAÑAZOS

Por arañazo se entiende el daño causado por el desprendimiento de la superficie de melamina producido por el arrastre sobre el piso de un material más duro o bien debido a la presión por peso de otros materiales. Los arañazos no deben confundirse con las huellas.

RESISTENCIA A IMPACTOS

Por resistencia a impactos entendemos

la capacidad del piso de resistir impactos o golpes duros sin que dejen una señal permanente.

El piso Kassel resiste el impacto por caída de objetos de peso inferior a 0.5kg desde una altura normal de 1.5 metro.

Como ejemplos de impactos más normales tendríamos:

- Objetos caídos del frigorífico

- Artículos corrientes del hogar
- Platos, vasos, Juguetes
- Pequeños tiestos

El piso Kassel aguanta también los impactos producidos por personas saltando o bailando.

El límite de resistencia se podría situar en caída de objetos de peso superior a 1kg con un área de contacto de 10 mm diámetro desde una altura de 1 metro.

RESISTENCIA A LAS HUELLAS POR IMPRESIÓN

Por esto entendemos la capacidad del suelo a aguantar la acción de pesos concentrados durante un periodo largo o corto de tiempo. La resistencia del piso Kassel está garantizada para cargas inferiores a 250kg/cm cuadrados.

RESISTENCIA A CIGARROS, ASCUAS Y FUEGO

- CIGARROS

Nuestro piso Kassel hace frente a agresiones producidas por:

- Apagar un cigarro/puro o dejarlo en el suelo y que se apague en el mismo
- Caída de brasas de cigarro/puro.

- BRASAS

- Partículas ardientes de bengalas
- Chispas grandes o leña que cae de un fuego vivo

- OTROS

El piso Kassel resiste el calor producido por una sartén llena de aceite a temperatura de 90° C colocada directamente sobre el suelo para enfriarse.

RESISTENCIA A MANCHAS Y A SUSTANCIAS QUIMICAS

Hace referencia a la capacidad de no permanecer manchado, sin brillo o picado después de retirar el producto vertido.

El piso Kassel ha superado el test de las 24 horas para los siguientes productos:

naturalizado, petróleo, gasolina, aceites, mantequilla, margarina, alcohol etílico, ácido cítrico, ácido acético, acetato etílico y amílico, acetona, tetraclorhídrico y triclorhídrico de carbono, fosfato trisódico, yodo, carbonato, café, té, vino tinto, mostaza, ketchup y vinagre, • lapiceros de cera, bolígrafos, rotuladores, alquitrán, crema de zapatos y orina.

RESISTENCIA A LA DECOLORACIÓN POR EFECTO DE LA LUZ

Se refiere a la capacidad del piso para no verse afectado de ninguna forma por los rayos de luz.

El piso Kassel hace frente a éste fenómeno sin ningún problema.

- Lámparas de Xenon 5000-7000 K < 200,000 Lux, reducido para luz ultravioleta < 370 nm y luz infrarroja < 700 nm.
- Luz solar normal a través de una ventana
- Luz artificial normal
- Solarium doméstico

RESISTENCIA AL AGUA

La resistencia al agua se refiere a la capacidad del suelo para soportar agua derramada, inundaciones, etc. sin cambiar de color o forma.

En lo que se menciona a continuación se supone que el suelo está totalmente encolado con las ranuras llenas de adhesivo tanto en los extremos cortos como en los largos.

El suelos Kassel resiste:

- Limpieza diaria húmeda

- Agua derramada en cantidad razonable que será recogida después de unos minutos
- Un paraguas goteando
- Tiestos que gotean
- Nieve que se derrite (incluso con sal)

El piso Kassel no es recomendable en cuartos de baño o en cuartos específicos de lavadoras, así como si se utilizan mangueras de presión aplicando el chorro directamente.



Arrayan



Brazilian Teak



German Cherry



Rusian Merbau



Honey



Jatoba Royal



Coffe House

7mm

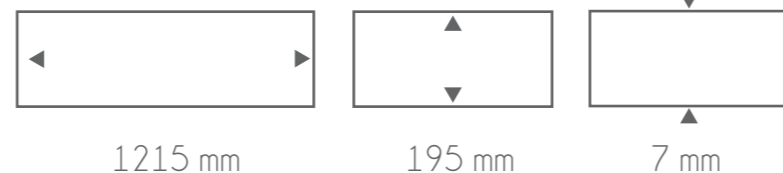

Fácil tratamiento



AC3 / KL.31



Red Oak



Merbau Oriental



Light Beech



Tangare



Venetian Cherry



Bambusa



Moon Light

7mm

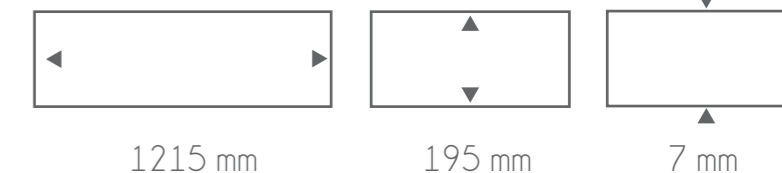

Fácil tratamiento



AC3 / KL.31

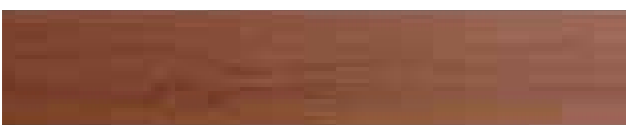

Ipe

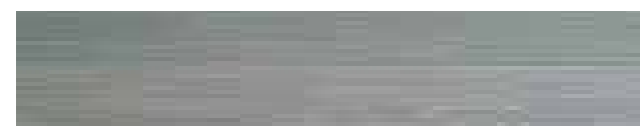

Belopa



Iroko

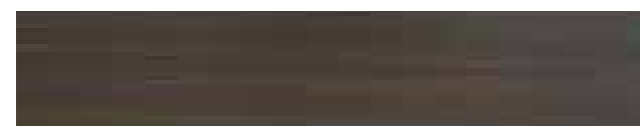

Wengue



Moon Light

8mm



1210 mm



165 mm



8 mm



Fácil tratamiento



8mm



Teak



Tan Cedar



Sweet Acacia



Urban grey



White Olive



1210 mm



165 mm



8 mm



Fácil tratamiento



MADERATO

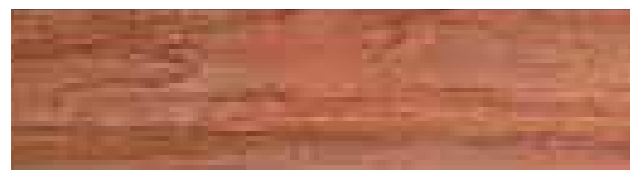

Spanish Acacia



Chanul

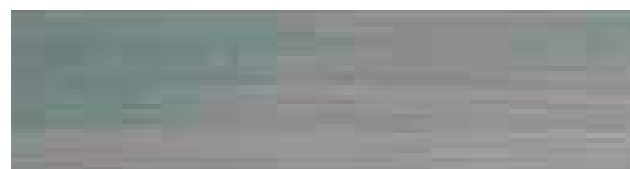

Belopa

12mm

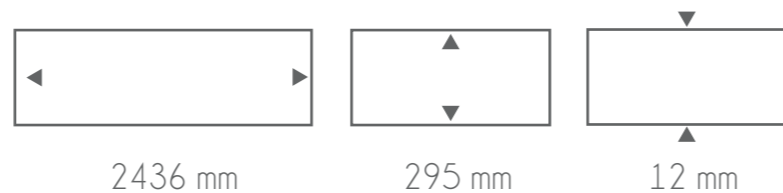

AC4 / KL.32

12mm



Bambusa



Moon Light



Coffe House



Chanul



Oat Straw

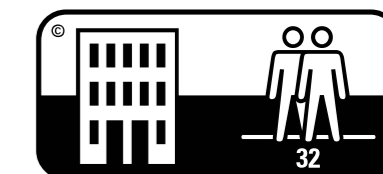
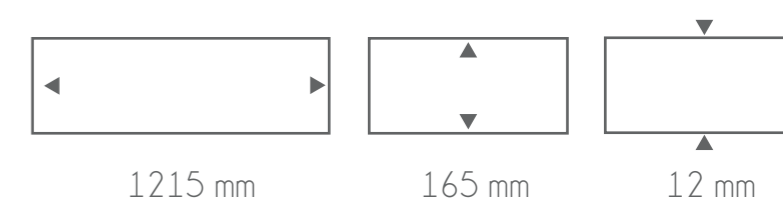

Fácil tratamiento

AC4 / KL.32





Indu madera

PRINCIPAL

Santa Teresa de Jesús N6-77
y Panamericana Norte
Telf: (02) 2826000

LOS CHILLOS

Av. General Enríquez 228 e
Isla Sarango.
Telf: (02) 2850613

GUAYAQUIL

Av. Juan tanca Marengo Km 1/2
C.C. Dicientro Local # 32
Telf: (04) 6020000

SUR

Av. Maldonado S22-173 y
Taura
Telf: (02) 2670700

CONDADO

C.C. Las Violetas Av. La prensa
N70-121 y Pablo Picasso
Telf: (02) 2593715